

**Oficio:** REC/DPDI/012/2014

**Asunto:** V Informe trimestral Casa de la Salud.

“José María Morelos, Quintana Roo a 14 de enero de 2014.

**Dr. Fernando I. Salmerón Castro**  
**Coordinador General de Educación**  
**Intercultural y Bilingüe**

En cumplimiento a la Cláusula Tercera, inciso “C”, del *Convenio de Apoyo Financiero para la Construcción de la Primera Etapa del Edificio Casa de la Salud*, le envío y hago entrega de manera impresa el V Informe cualitativo de recursos 2012.

Sin otro asunto por el momento, quedo de usted y aprovecho la ocasión para enviarle un cordial saludo.

Atentamente

Ser en el mundo, ser nosotros  Wíinikil yóok`olkaab, jéebixo`one'  To be in the world, to be ourselves



**Dr. Francisco Javier Rosado May**  
**Rector**

C.e.p. Mtra. Ma. de Lourdes Casillas Muñoz, Directora de Educación Media y Superior. CGEIB  
Archivo.

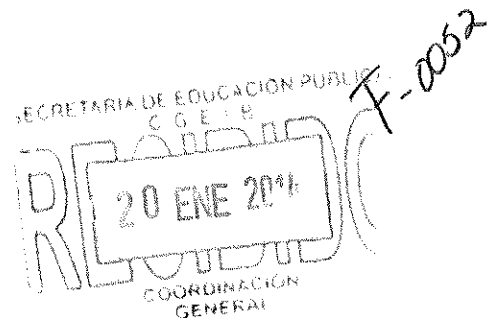

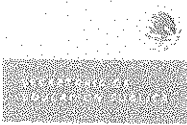

**Coordinación General de Educación Intercultural y Bilingüe**

**Dirección de Educación Media Superior y Superior**

**Universidad Intercultural Maya de Quintana Roo**

**Convenio de Apoyo Financiero:**

***Construcción de Infraestructura Física de la Universidad Intercultural Maya de Quintana Roo: Construcción de la Primera Etapa de la Casa de la Salud, 2012***

***V Informe Cualitativo de Recursos 2012***

**Nombre del proyecto: *Construcción de la Primera Etapa de la Casa de la Salud, 2012***

***Informe de Técnico de Avances***

**Tiempo de duración (Inicio y final): 03 de noviembre 2012- 01 de abril 2013**

**Avances: 100%**

**Acciones desarrolladas a la fecha:** Contrato de obra LP-IFEQROO-OCISA-CONV-OB-119/12 construcción de la primera etapa de la Casa de la Salud, el cual comprende los trabajos de: Cimentación, estructura, albañilería, acabados, instalación eléctrica, instalación hidráulica y sanitaria.

**Acciones por desarrollar: ----**

**Impacto esperado al finalizar el proyecto:** Los graves rezagos de desarrollo que enfrentan los pueblos indígenas en México se refieren, principalmente, a los ámbitos económico, social y humano, cultural, de infraestructura y de ejercicio de sus derechos fundamentales.

El Programa Nacional para el Desarrollo de los Pueblos Indígenas, basado en el Plan Nacional de Desarrollo (PND), señala que tiene como objetivo estratégico contribuir en lograr un desarrollo sostenible de las regiones indígenas y, por ende, mejora significativa en su calidad de vida.

El proyecto se inserta en la estrategia de formación de recursos humanos con alta formación académica, teórico-práctica, y en el desarrollo de proyectos específicos que las comunidades requieren para su transformación hacia un desarrollo sostenible. Un objetivo de esta naturaleza necesariamente debe ser monitoreado y evaluado en un proceso de mediano y largo plazo. Específicamente este proyecto establece las bases sólidas para que no solo los objetivos institucionales, sino los nacionales y sectoriales puedan desarrollarse mejor en el presente y futuro. Esto es consolidar el modelo educativo de la Universidad que tiene como uno de sus ejes prioritarios la vinculación.

Este proyecto atiende el objetivo 15 del PND: Incorporar plenamente a los pueblos y a las comunidades indígenas al desarrollo económico, social y cultural del país con respeto a sus tradiciones históricas y enriqueciendo con su patrimonio cultural a toda la sociedad.

Por lo que el impacto positivo que se espera es el de los estudiantes en sus comunidades: reducción significativa de la emigración, incremento de la calidad y estándares de vida, incremento de la actividad económica, conservación de sus recursos naturales, recuperación y

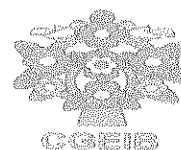
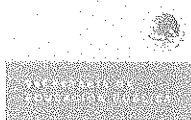

desarrollo de su lengua y cultura, solo puede lograrse con un excelente plan de trabajo y con personal académico y administrativo altamente capacitado.

**Recurso autorizado:** \$5'000,000.00

**Recurso ejercido:** \$5'000,000.00

**Recurso por ejercer:** \$0

**Observaciones:** Gracias al recurso autorizado esperamos lograr contribuir al objetivo 14 del Plan Nacional de Desarrollo 2007-2017, el cual establece que es preciso mejorar la calidad de la educación para que las instituciones educativas de tipo superior se conviertan en un verdadero motor para alcanzar mejores niveles de vida, con capacidad para transmitir, generar y aplicar conocimientos y lograr una inserción ventajosa en la emergente economía del conocimiento. También se contribuye al objetivo 1 del Programa Sectorial de Educación: elevar la calidad de la educación para que los estudiantes mejoren su nivel de logro educativo, cuenten con medio para tener acceso a un mayor bienestar y contribuyan al desarrollo nacional y al objetivo 2: ampliar las oportunidades educativas para reducir desigualdades entre grupos sociales, cerrar brechas e impulsar la equidad.

### **Informe gráfico**

#### **Evidencias fotográficas:**

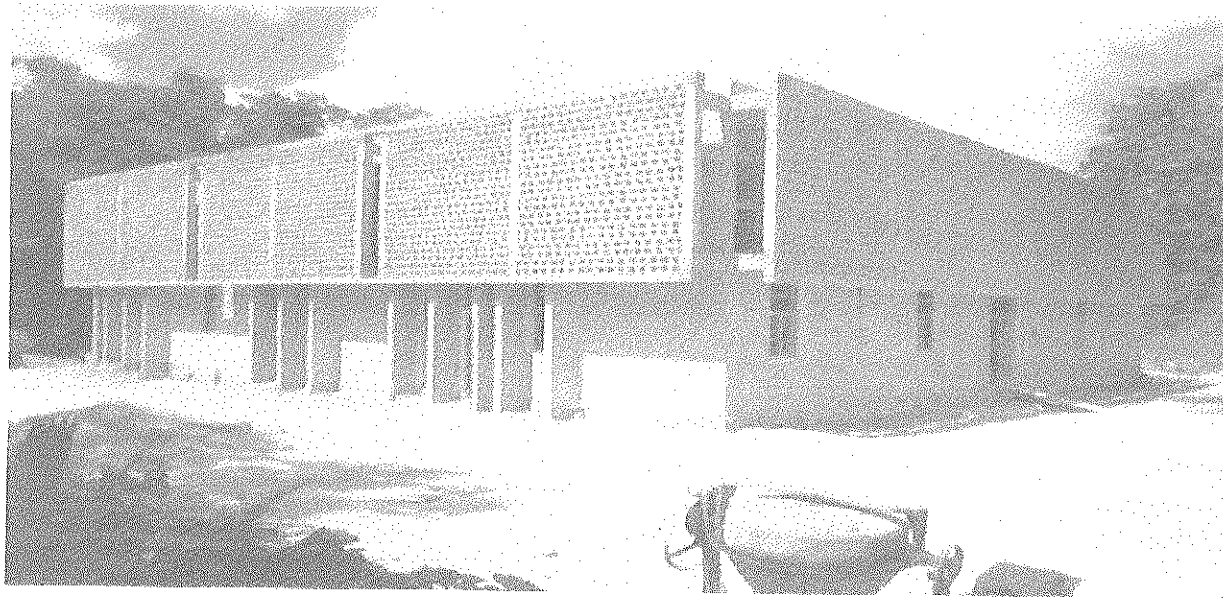

## Planta Baja

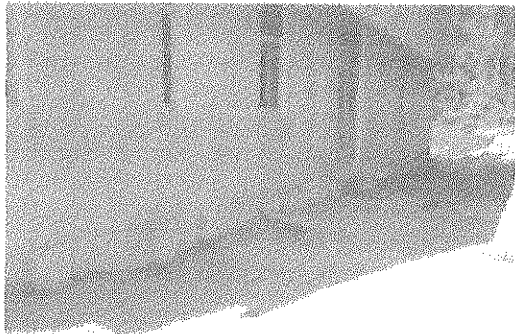

**Instalaciones de Entrada**



**Acceso Principal**

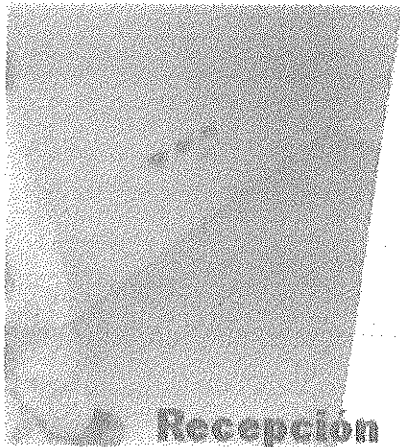

**Recepción**

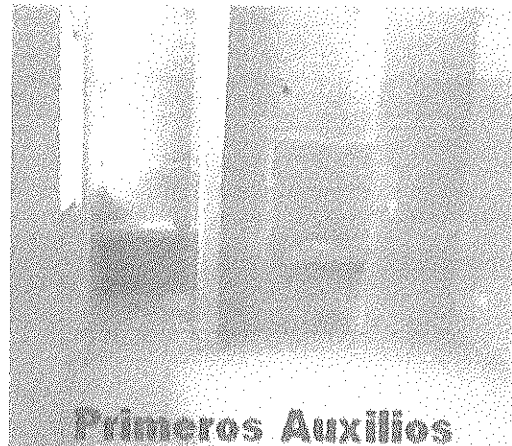

**Primeros Auxilios**



**Cubo de Instalaciones**



**Acceso Sala de Partos**



---

## Planta Baja

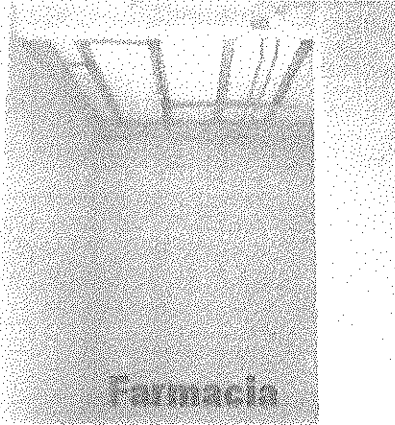

Farmacia



Cocina-Comedor



Sala de Reposo



Baño Sala de Reposo



Sala de Parto

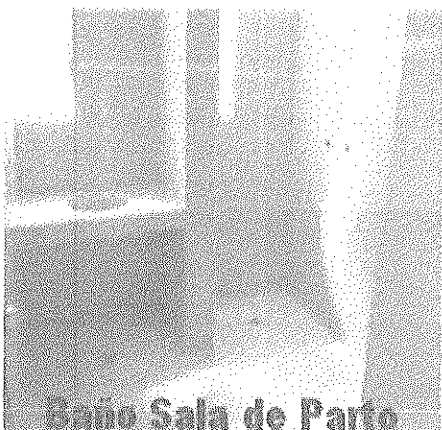

Baño Sala de Parto

---

# Planta Baja

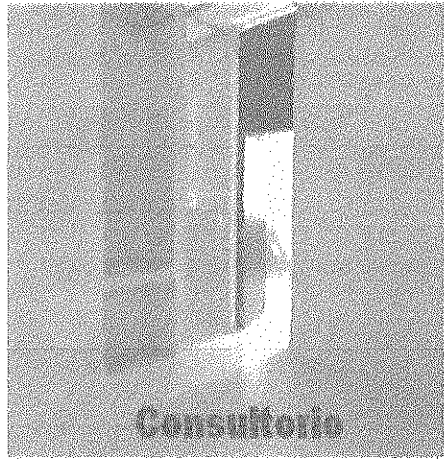

Consultorio



Baño Consultorio

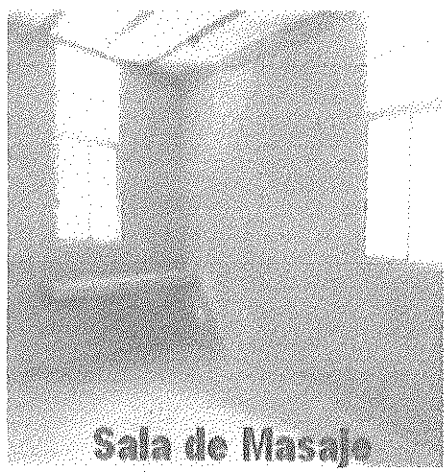

Sala de Masaje

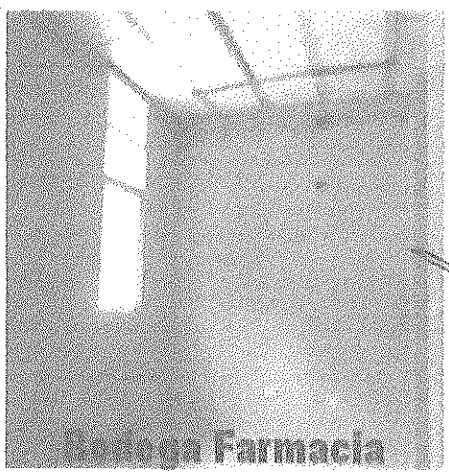

Botega Farmacia

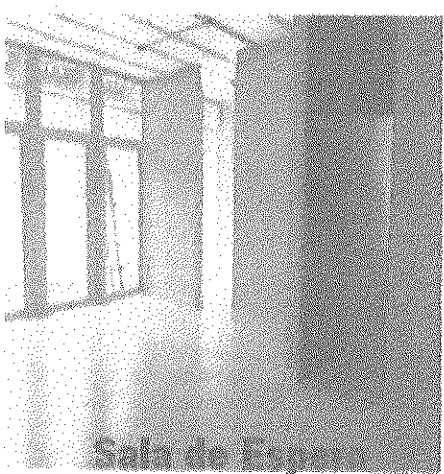

Sala de Espera

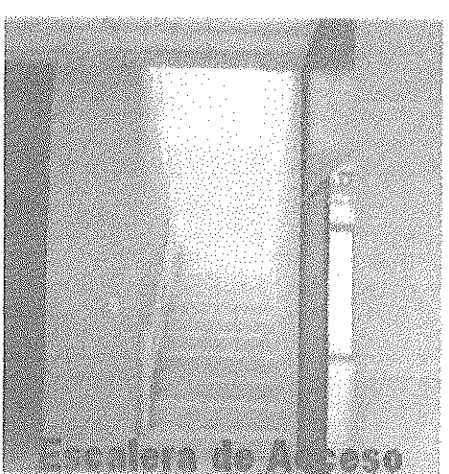

Escalera de Acceso

## Primer Nivel

